



Institución Educativa La Milagrosa

Secretaría de Educación de Medellín

Distrito de Ciencia, Tecnología e Innovación

Núcleo Educativo 926 La Milagrosa

NIT: 811.017.366-7 DANE: 105001000418

TALLER DE REFUERZO

Nombre del estudiante:		Grupo: Pensar 101
Docente: Bernardo Guzmán Montoya	Área o Asignatura: Ed. Artística	Fecha: mayo- 2026

Resuelva en el cuaderno de educación física la parte teórica y en el block prepare la sustentación desde la práctica.

1. Define que es el arte o la expresión artística.
2. Porque es importante para las personas tener una cultura artística.
3. Cuáles son las disciplinas que hacen parte de la cultura artística.
4. Que es el punto en la expresión artística y qué características tiene.
5. Que es el puntillismo.
6. Que es la línea y que tipos de línea hay. Explícalas.

Los siguientes ejercicios prácticos se deben realizar en el block en cuadros de mínimo de 10 cms x 10 cms.

7. Realiza los siguientes ejercicios del punto en concentración y dispersión lo más fiel posible al original.

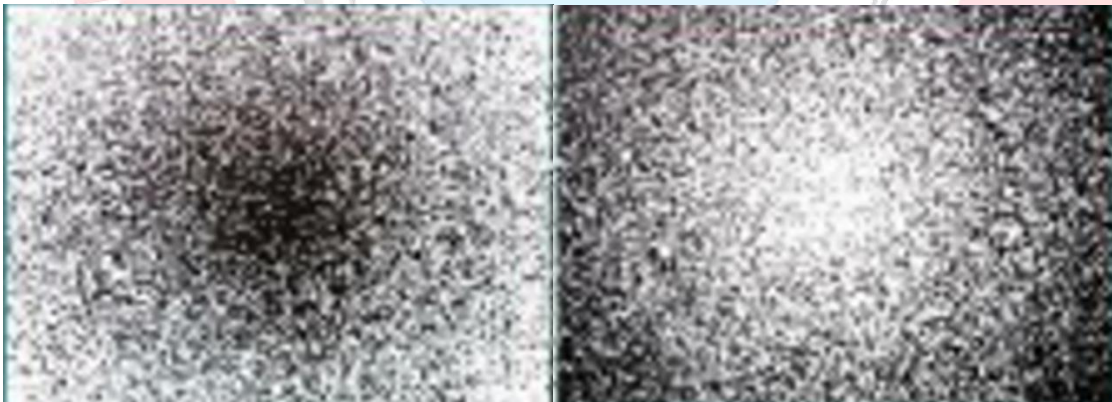

"Humanismo y Tecnología para Formar Jóvenes Emprendedores y Competentes"



Sede Central +57 3243009932
Sede Santo Tomás +57 3243009934



Sede Central: Carrera 29 No. 41-14, Medellín
Sede Santo Tomás: Carrera 33 No. 36A-28, Medellín



secretaria@ielamilagrosa.edu.co



Institución Educativa La Milagrosa

Secretaría de Educación de Medellín

Distrito de Ciencia, Tecnología e Innovación

Núcleo Educativo 926 La Milagrosa

NIT: 811.017.366-7 DANE: 105001000418

8. Realiza el siguiente ejercicio del punto a color como ejercicio básico del puntillismo, lo más fiel posible al original en un cuadro de mínimo 10 cms de alto x 15 cms de ancho.

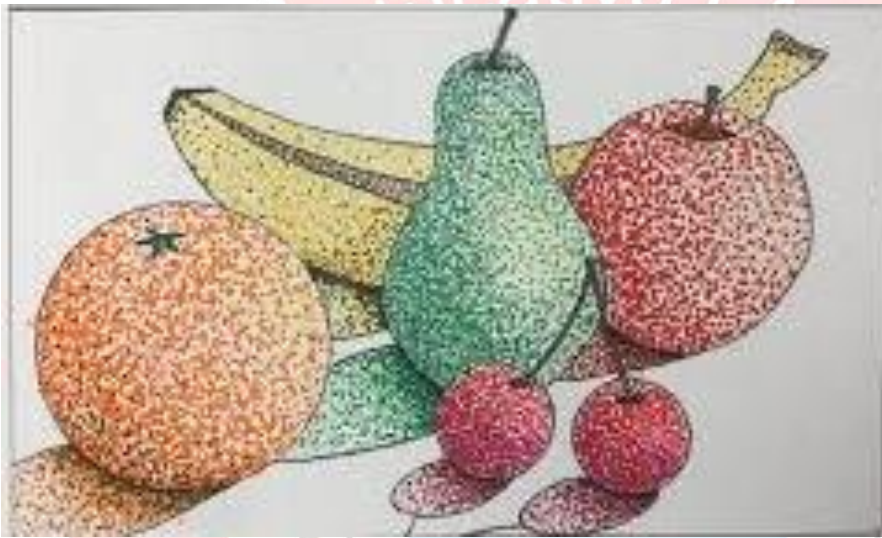

9. Realizar la siguiente plana de la línea a mano alzada lo más similar posible utilizando el block en la hoja rayada o cuadricula.

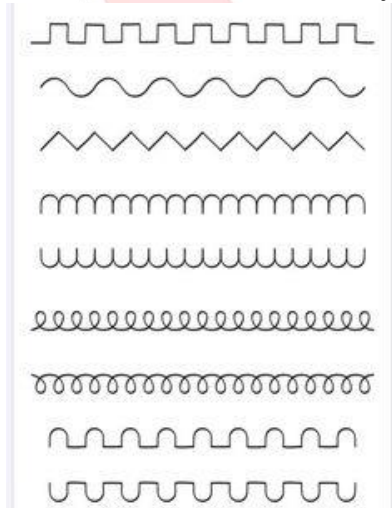

"Humanismo y Tecnología para Formar Jóvenes Emprendedores y Competentes"



Institución Educativa La Milagrosa

Secretaría de Educación de Medellín

Distrito de Ciencia, Tecnología e Innovación

Núcleo Educativo 926 La Milagrosa

NIT: 811.017.366-7 DANE: 105001000418

12. Realiza el siguiente dibujo de la línea a mano alzada utilizando el color lo más parecido al original utilizando un cuadro de mínimo 10 cms de ancho por 15 cms de alto.

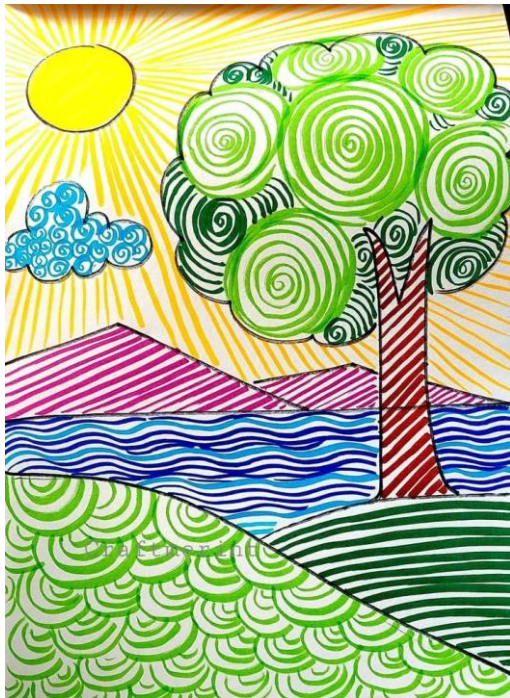

La sustentación debe ser con block de artística u hojas de block y será muy similar a los ejercicios planteados en este plan de preparación del refuerzo.

"Humanismo y Tecnología para Formar Jóvenes Emprendedores y Competentes"